

Revista  
de Estudios

---

de la Administración  
Local  
y Autonómica

---

241

ENERO-MARZO 1989

---

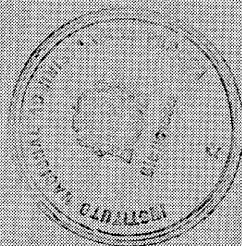
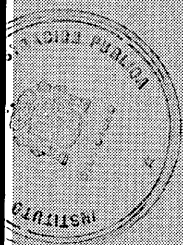

**MAP**

Ministerio  
para las  
Administraciones  
Públicas

**INAP** Instituto Nacional de Administración Pública





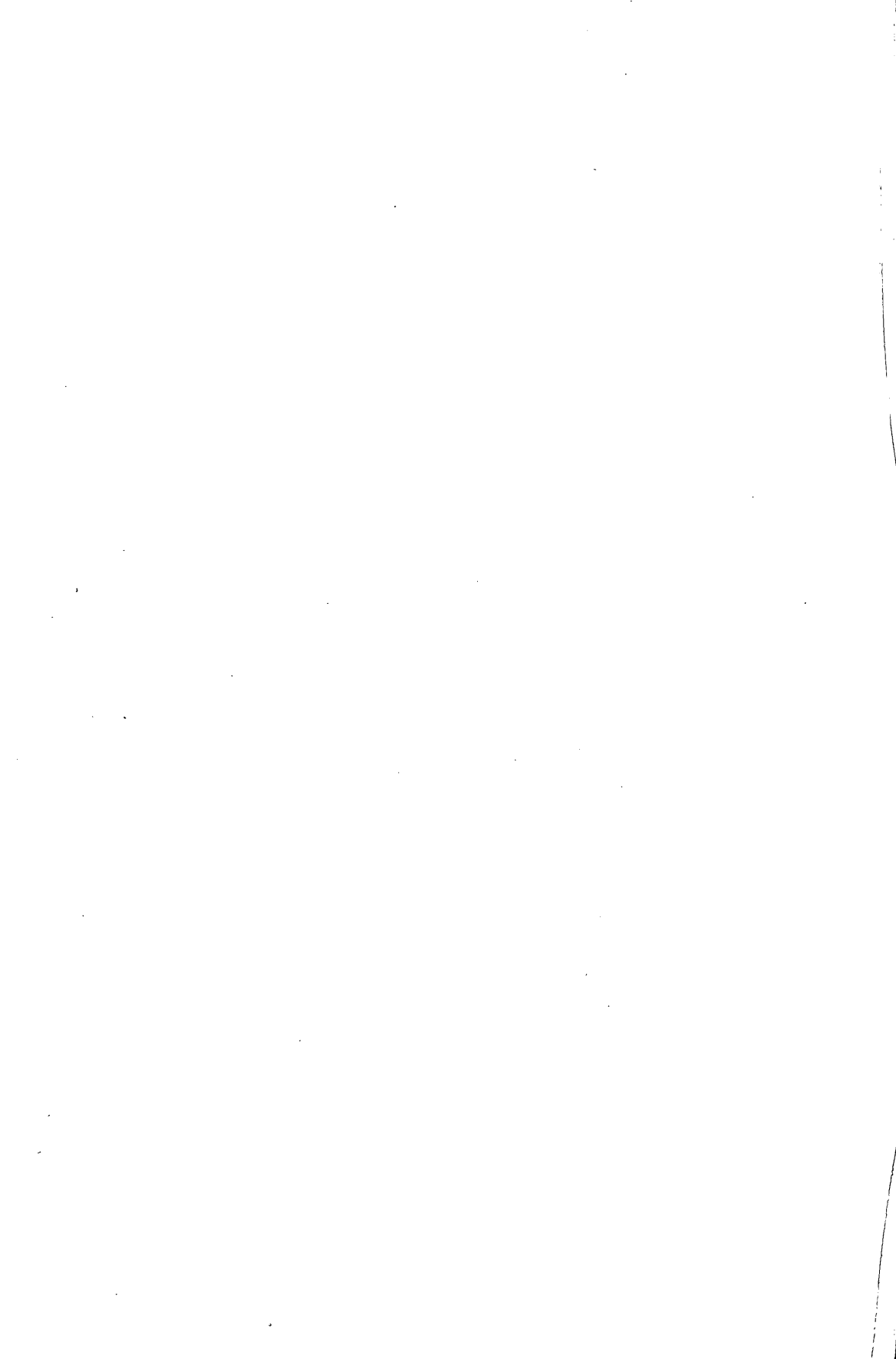

**Revista**  
**de Estudios**

---

**de la Administración**  
**Local**  
**y Autónoma**

---

**241**

ENERO-MARZO 1989

---

INSTITUTO NACIONAL DE ADMINISTRACION PUBLICA

# MAP

Ministerio  
para las  
Administraciones  
Públicas

**INSTITUTO NACIONAL DE ADMINISTRACION PUBLICA**

**Presidente del INAP:**  
Luciano Parejo Alfonso.

**Director de la Revista:**  
Francisco Sosa Wagner.

**Consejo Editorial:**

**Presidente:** Ramón Martín Mateo.  
**Vocales:** Lorenzo Martín Retortillo.  
José L. Carro y Fernández Valmayor.  
Pedro Escribano Collado.  
Luis Ortega Alvarez.

**Secretario de Redacción:**  
Carlos Menor Cassy.

**Coordinación:**  
Subdirección General de Documentación y Publicaciones del INAP.

**Redacción:**  
Santa Engracia, 7. 28010 Madrid.

**Imprime:** Boletín Oficial del Estado.

**Depósito legal:** M 1582/1958.  
**ISSN:** 0213-4675.  
**NIPO:** 329-89-012-4.

**Revista trimestral.**  
**Precio de suscripción anual:** 1.000 pesetas.  
**Número sueto:** 300 pesetas.